VIEL SPASS!

Der Bogen holt den Ton raus

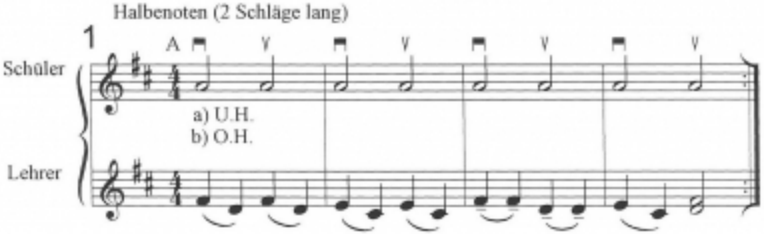

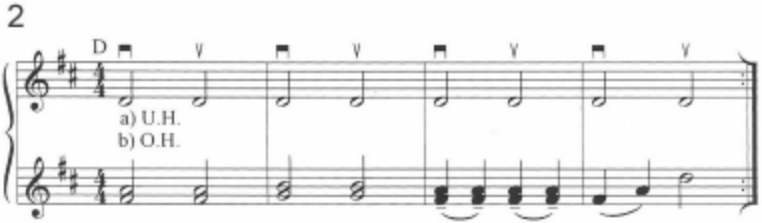

Jede Übung sollte zuerst ohne Begleitstimme besprochen, gesungen und rhythmisch gespielt werden.

www.rieserler.de
copyrighted material

© 1998 by Ries & Erler - Berlin

ISBN 3-7332-0084-5
Internet: www.rieserler.de e-mail: verlag@rieserler.de