LES KORRIGANS

Thème et variations

Georges Boulestreau

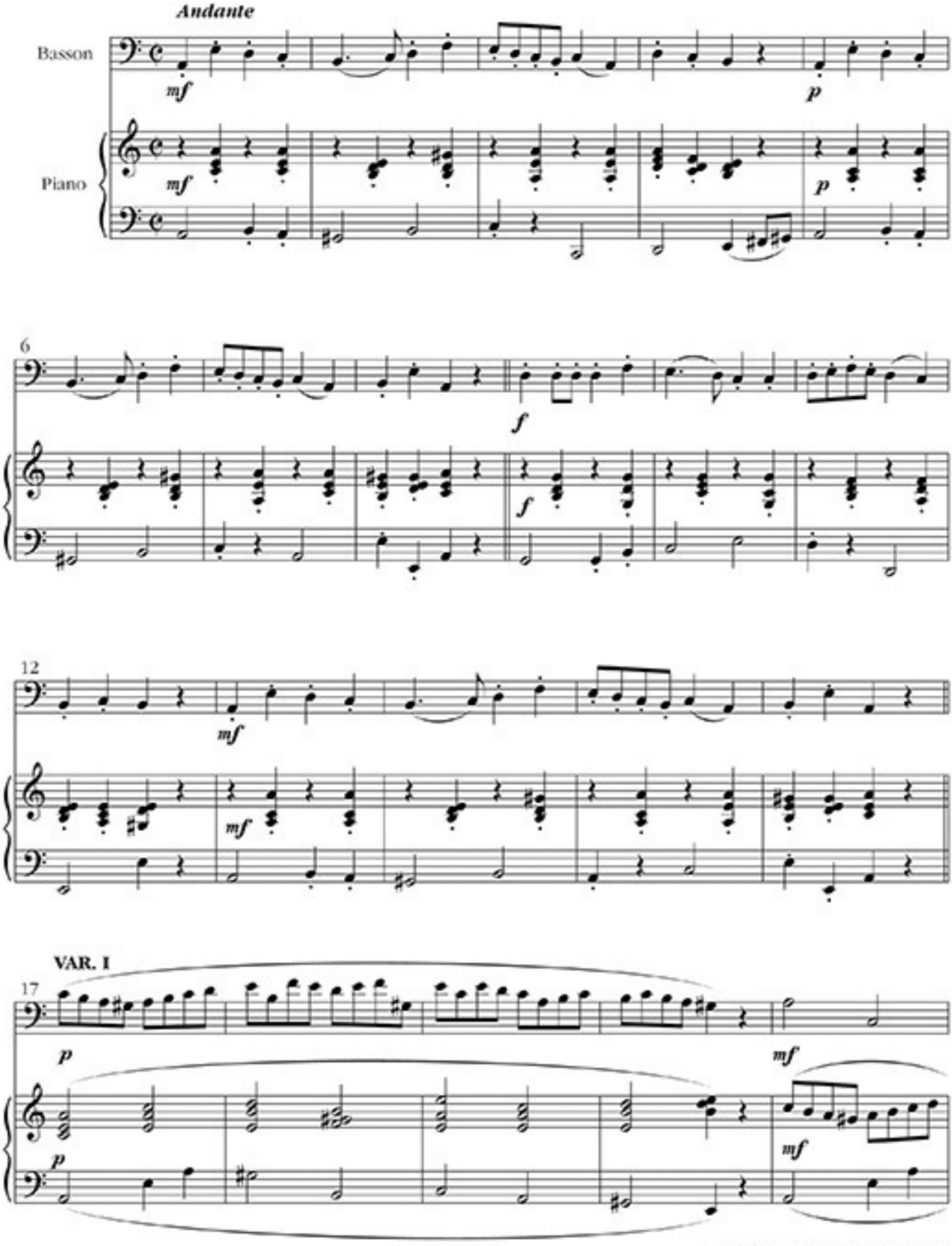

© Les Éditions Buissonnières · EB-2-282