IWAGAMI T.

Koïbumi

22 pièces

37 pages		P
Van de Velde	© 2001	VV213

Gentille Karen - Réminiscence - Élégie pour les enfants - Chant de Yan Kouei-Fei - Atahualpa ! - Soupir - M'amie boogie - Berceuse pour les grands - Chemin du bonheur - Prélude de la chapelle de la Moutonne - Omoïdé - Satire - Danse ingénue n°3 - Koïbumi - Romance perdue - The Far West train - Songe lyrique - Valse (hommage à Barrios) - La Mer calme, heureuse baignade - Murmure andalou - Danse ingénue n°2 - Valse vénézuélienne

Atahualpa - Hommage à Yupanqui

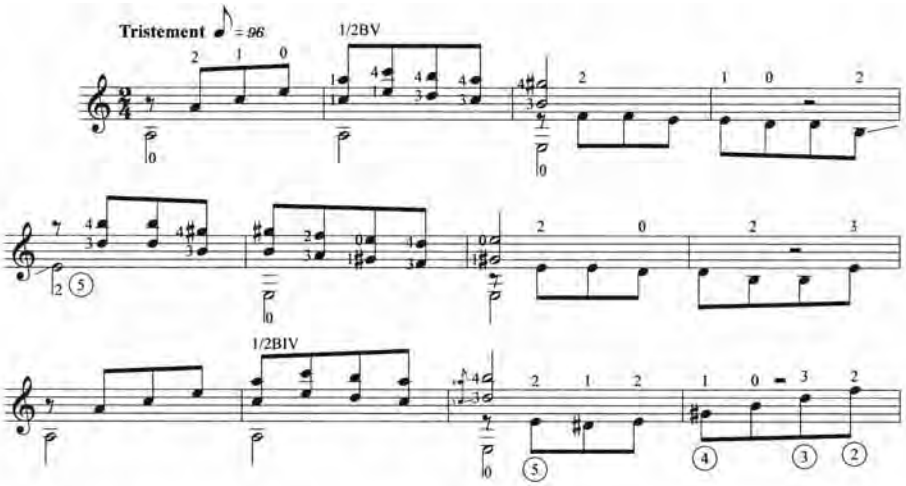
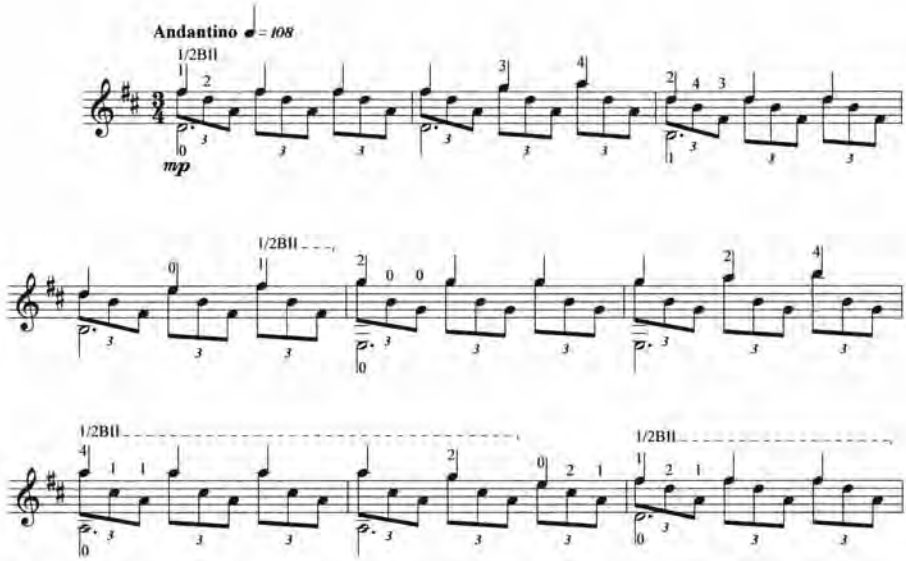
Koïbumi - Billet doux