LE GARS M.

Paysages celtiques Vol.1

24 pages		N
Lemoine	© 2001	HL27478

Ker Avel (Côtes d'Armor) - Beg Leguer (Côtes d'Armor) - Huelgoat (Finistère) - Tonquedec (Côtes d'Armor) - L'Île aux moines (Morbihan) - Penar Stang (Côtes d'Armor) - Brocéliande (Ille-et-Vilaine) : Brumes sur le lac, Danse des korrigans. Le Petit Peuple de la forêt s'éveille, Veillée sous la lune. Chants et légendes des temps anciens - Stonehenge (Wiltshire, GB) - Connemara (Irlande) - Swallow Falls (Pays de Galles) - Galway (Irlande) - Highlands (Écosse) - Ker Ys (Finistère)

Ker Avel - Côtes d'Armor

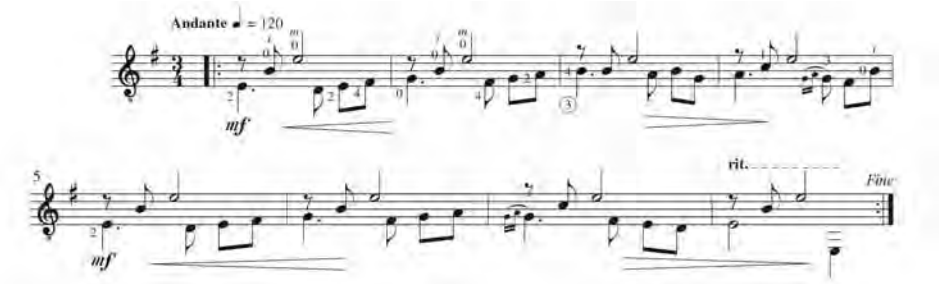

Brocéliande - Ille-et-Vilaine (Brumes sur le lac)

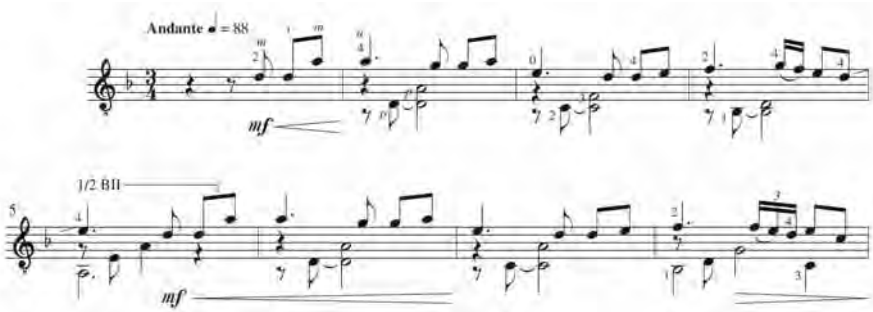
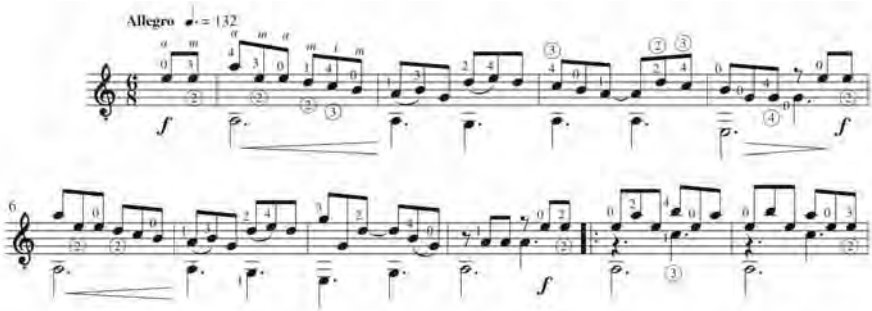
Galway - Irlande