I PURITANI

VINCENZO BELLINI

PARTE PRIMA

INTRODUZIONE

SCENA PRIMA. **Spazioso terrapieno nella fortezza. Si veggono alcune cinte, torri ed altre specie di fortificazioni, con ponti levatoj, ecc. Da lontano si scorgono montagne, che fanno bellissima veduta; mentre il Sole, che nasce, va gradatamente illuminandole, siccome poi rischiara tutta la scena. Sopra de'baluardi si veggono scambiare le sentinelle.**

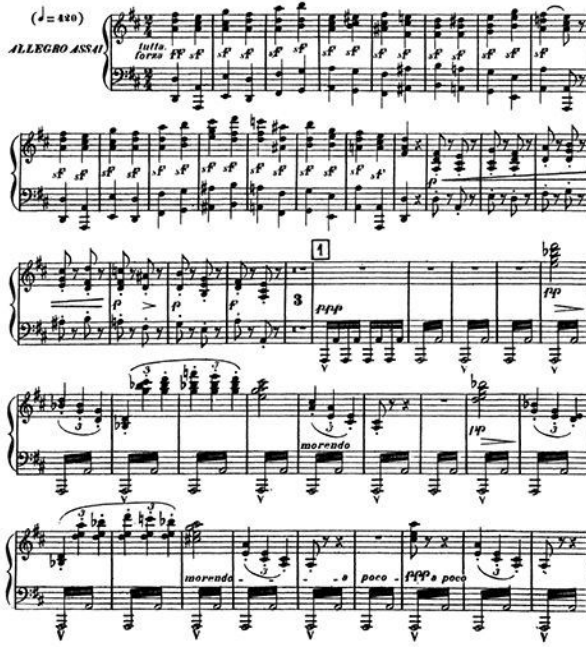

Copyright © Universal Music Publishing Ricordi S.r.l.
Produzione, distribuzione e vendita • *Production, distribution and sale:*
Universal Music MGB Publications S.r.l. - via Liguria 4 - 20098 Sesto Ulteriano - San Giuliano Milanese (MI) - Italia
Tutti i diritti riservati • *All rights reserved*